



TecnosZubia
OPOSICIONES

DOSSIER INFORMATIVO

Curso 2025/2026

**Técnico en Cuidados Auxiliares
de Enfermería S.A.S.**

*Enseñanza no oficial y no conducente a la obtención de un título con carácter oficial o certificado de profesionalidad.

Revisión 25/01



Í N D I C E

- 1 **Introducción**
- 2 **Profesorado**
- 3 **Datos de la especialidad**
- 4 **¿En qué consiste el examen?**
- 5 **Temario**
- 6 **Plan de Trabajo**
- 7 **Recursos**
- 8 **Resultados**
- 9 **Modalidades**
- 10 **Precios**

INTRODUCCIÓN

Este curso capacita al alumnado para afrontar con garantías el acceso a la función pública en el Servicio Andaluz de Salud en la especialidad de Técnico en Cuidados Auxiliares de Enfermería, debido a la amplia experiencia de Tecnoszubia en la preparación de oposiciones.

Miles de opositores en todo el territorio nacional han obtenido plaza con nuestro Centro a lo largo de los años.

- ▶ HORAS LECTIVAS >>> 4 horas semanales
- ▶ MODALIDAD >>> Presencial/Online
- ▶ PREPARADOR >>> M^a del Mar Camino
José Díaz
Víctor Alcaraz
- ▶ GRUPOS >>> Miércoles de 16 H a 18 H
Jueves de 16 H a 18 H

*Enseñanza no oficial y no conducente a la obtención de un título con carácter oficial o certificado de profesionalidad.



¿Qué formación necesito para poder acceder al concurso-oposición de TCAE S.A.S?

- Ser español, nacional de un país de la Unión Europea, el cónyuge de éstos (siempre que no estén legalmente separados), o ampararse en acuerdos internacionales de libre circulación.
- Tener cumplidos dieciocho años y no exceder, en su caso, de la edad máxima de jubilación forzosa (65 años).
- Estar en posesión el título de Técnico en Cuidados Auxiliares de Enfermería (Formación Profesional de Grado Medio).
- Poseer la capacidad funcional para el desempeño de las tareas habituales del Cuerpo.
- No haber sido separado/a, mediante expediente disciplinario, del servicio de cualesquiera de las Administraciones Públicas, o de los Órganos Constitucionales o Estatutarios de las Comunidades Autónomas ni hallarse en inhabilitación absoluta o especial para empleos o cargos públicos por resolución judicial, para el acceso al Cuerpo o Escala de funcionario, y no poseer la condición de funcionario del Cuerpo y Especialidad convocado.
- No ocupar ya plaza como TCAE fijo en el SNS o Junta de Andalucía.

*Enseñanza no oficial y no conducente a la obtención de un título con carácter oficial o certificado de profesionalidad.



Profesorado



José Díaz Zabala

Auxiliar Administrativo del S.A.S

Licenciado en Derecho por la Universidad de Granada
Desde 2018 hasta la actualidad su trabajo se desarrolla en el Servicio Andaluz de Salud, (SAS) con plaza en propiedad de Auxiliar Administrativo, con promoción interna como Administrativo del Servicio de Ginecología del Hospital San Cecilio de Granada.



M.ª Mar Camino

Enfermería S.A.S

Diplomada en Enfermería por la Universidad de Granada.
Máster en Urgencias y Cuidados Críticos por la Universidad de Granada y un Máster para Enfermería en Emergencias y Cuidados Críticos por la Universidad Europea Miguel de Cervantes.
Más de 10 años de experiencia asistencial en entornos críticos, quirúrgicos y de urgencias, tanto a nivel nacional como internacional.



Víctor Alcaraz

Preparador TCAE

Licenciado en Farmacia – Universidad de Granada
Equipo Directivo (más de 22 años)
Vicedirector y Secretario en diferentes etapas del centro educativo.
Preparador de Oposiciones y Especialidades Sanitarias

*Enseñanza no oficial y no conducente a la obtención de un título con carácter oficial o certificado de profesionalidad.



DATOS DE LA ESPECIALIDAD

PLAZAS CONVOCADAS EN AÑOS ANTERIORES

AÑO OPOSICIÓN	TURNO LIBRE	PROMOCIÓN INTERNA	TOTAL ENFERMERÍA GENERAL
2022			1253
2023			73
2024			1427
2025 (acumulada 22-24)	2744	305	3049

¿Me presento por turno libre o por promoción interna?
TURNO LIBRE Cualquier persona que cumpla los requisitos generales (título, nacionalidad, edad, etc)
Ej: TCAE que no ha trabajado en el SAS o bien trabaja como sustituto o interino.

PROMOCIÓN INTERNA Solo trabajadores fijos del SAS que ya tiene su plaza en otra categoría.
Ej: Si ya tienes plaza fija en otra categoría C2, o si eres celador con plaza y quieres promocinar.

- Por tanto:
- Si eres nuevo o interino en el SAS, tienes que presentarte por turno libre.
 - Si ya eres personal fijo del SAS, promoción interna es muy buena opción. Menos competencia y más posibilidades de adquirir la plaza.

*Enseñanza no oficial y no conducente a la obtención de un título con carácter oficial o certificado de profesionalidad.



DATOS DE LA ESPECIALIDAD

SUELDOS

EL SALARIO DE UN TCAE CON PLAZA FIJA EN ANDALUCÍA ES UNA COMBINACIÓN DEL SALARIO BASE, COMPLEMENTOS Y ANTIGÜEDAD, Y PUEDE VARIAR ENTRE 1.350 Y 1.450 EUROS BRUTOS MENSUALES.

SUELDO BASE:

EL SALARIO BASE PARA TCAE DEL SAS ES DE ALREDEDOR DE 8.600 €/AÑO

COMPLEMENTOS:

SE AÑADEN COMPLEMENTOS COMO EL DE DESTINO (5.000 €/AÑO), EL ESPECÍFICO (4300 €/AÑO)

ANTIGÜEDAD:

CADA TRES AÑOS DE SERVICIO SE ACUMULA UN TRIENIO, QUE AÑADE UN IMPORTE ADICIONAL AL SALARIO BASE, 250-260 €/AÑO POR CADA 3 AÑOS).

COMPLEMENTO DE PRODUCTIVIDAD.

PAGAS EXTRA.

TURNICIDAD, NOCTURNIDAD Y FESTIVIDAD.

* INCLUYENDO PAGAS EXTRA EL TOTAL ANUAL SE SITÚA EN UNOS 22.200 €–22.500 € BRUTOS

DESCRIPCIÓN SISTEMA DE ACCESO



1.Consulta la convocatoria y plazos

- La convocatoria se publicó en el BOJA el 24 de febrero de 2025, con plazas por acceso libre y promoción interna
- El plazo de inscripción es de 15 días hábiles desde el siguiente día hábil a la publicación en BOJA, cerrándose el 18 de marzo de 2025.



2. Documentación y requisitos previos: formación, edad, nacionalidad etc..



3.Identificación electrónica: Certificado FNMT, Cl@ve PIN o Permanente o DNI electrónico.



4.Completar y enviar la solicitud. Según la guía oficial del S.A.S, los pasos a seguir son:

- Proceso selectivo: elige la convocatoria TCAE.
- Sistema de acceso: turno libre o promoción interna y la provincia para el examen.
- Datos personales: tal cual indica tu DNI.
- Datos de contacto: dirección, teléfono, correo...
- Requisitos: selecciona tus méritos ya dados de alta en el RUM (Registro Unitario de Méritos).
- Discapacidad y adaptaciones: si corresponde.
- Exención del pago: si tienes derecho, indícalo y adjunta la documentación.
- Textos legales: acepta las autorizaciones obligatorias.
- Firmar y presentar: revisa bien, firma electrónicamente y envía (se pasa a estado “Presentada” o “Presentada Pendiente de Abono”).
- 10. Pago de tasas: genera la carta de pago si no estás exento. Puedes pagar telemáticamente (bonificado) o con el modelo 046 impreso en banco



Junta de Andalucía

Consejería Salud y Consumo

Servicio Andaluz de Salud

DESCRIPCIÓN SISTEMA DE ACCESO

Claves durante la cumplimentación:

Puedes guardar como borrador si aún no tienes todo listo, y completarlo más tarde desde “Mis solicitudes”

Solo será definitiva cuando esté en estado “Presentada” (y con pago si se aplica)



5. Pago de Tasas

- Cuota: 15,77 €, con bonificación de 3 € si se abona telemáticamente
- Métodos de pago:

Telemático, directamente en la VEC.

Presencial, imprimiendo el modelo 046 y pagando en banco o entidad colaboradora.



6. Confirmación y comprobación:

- Tras enviar la solicitud y pagar, guarda el justificante de inscripción.
- Podrás ver tu solicitud como “presentada” en tu historial VEC.
- Estará disponible la lista provisional de admitidos/excluidos.



Junta de Andalucía

Consejería Salud y Consumo

Servicio Andaluz de Salud

Fase de Oposición

Valor del examen: 60 puntos.

- Consta de un único ejercicio tipo test teórico-práctico.
- **Formato:** Test de 75 preguntas tipo test + 3 de reserva (para sustituir las anuladas).
 - **Opciones:** 4 respuestas posibles, solo una correcta.
 - **Puntuación:** Hasta 60 puntos; Se resta 0.25 puntos por cada respuesta incorrecta (por cada 4 errores, se resta una pregunta)



Duración aproximada de 2 horas (120 minutos).



Total oposición: Máximo 60 puntos.

- ☒ Para pasar a la siguiente fase (concurso-méritos) se debe superar la nota de corte, que suele ser el 60% de la media de las 10 puntuaciones más altas.

Fase de Concurso

Valor del examen: 40 puntos.

Solo acceden quienes superan la oposición. Aquí se valoran:

Experiencia profesional (máximo 55% del concurso)

Formación continua y cursos (máximo 35%)

Otros méritos (máximo 10%): docencia, titulaciones superiores (FP Grado Medio), publicaciones, etc.

La puntuación máxima: 40 puntos, que se suman a los obtenidos en la oposición para un total final de hasta 100 puntos.

Técnico en Cuidados Auxiliares de Enfermería



Número de tema	Temario común
1	La Constitución Española de 1978. Valores superiores y principios inspiradores. Estudio particular de los derechos y deberes fundamentales, y de la regulación constitucional de la Jefatura del Estado y de los Poderes Públicos. Estudio particular del derecho a la protección de la salud.
2	Ley Orgánica 2/2007, de 19 de marzo, de reforma del Estatuto de Autonomía para Andalucía: Título Preliminar; Título I (derechos sociales, deberes y políticas públicas); Título II (competencias de la Comunidad Autónoma en materia de salud, sanidad y farmacia); y Título IV (organización institucional de la Comunidad Autónoma).
3	Organización sanitaria (I). Ley 14/1986, de 25 de abril, General de Sanidad: principios generales del sistema de salud; competencias de las Administraciones Públicas; estructura del sistema sanitario público. La organización general del sistema sanitario público de Andalucía (SSPA). Ley 2/1998, de 15 de junio, de Salud de Andalucía: objeto, principios y alcance; derechos y deberes de los ciudadanos. El Plan Andaluz de Salud. Conocimiento general de los Planes marco y Estrategias vigentes de la Consejería competente en materia de Salud y del Servicio Andaluz de Salud. El Contrato Programa
4	Organización sanitaria (II). Estructura, organización y competencias de la Consejería competente en materia de salud y del Servicio Andaluz de Salud. Asistencia sanitaria pública en Andalucía: la estructura, organización y funcionamiento de los servicios de Atención Primaria; la organización de los Hospitales y de la Atención Especializada; y las Áreas de Gestión Sanitarias. Áreas de organización especial: Salud Mental; Trasplantes; Urgencias; Red Andaluza de Medicina Transfusional, Tejidos y Células; Biobanco del SSPA.
5	Ley Orgánica 3/2018, de 5 de diciembre, de Protección de Datos Personales y garantía de los derechos digitales: disposiciones generales; principios de protección de datos; derechos de las personas. Ley 1/2014, de 24 de junio, de Transparencia Pública de Andalucía: principios básicos; derechos y obligaciones; la publicidad activa; el derecho de acceso a la información pública; el fomento de la transparencia.
6	Prevención de riesgos laborales. Ley 31/1995, de 8 de noviembre, de Prevención de Riesgos Laborales: derechos y obligaciones; consulta y participación de los trabajadores. Organización de la prevención de riesgos laborales en el Servicio Andaluz de Salud: las Unidades de Prevención en los Centros Asistenciales del Servicio Andaluz de Salud.
7	Ley 12/2007, de 26 de noviembre, para la promoción de la igualdad de género en Andalucía: objeto; ámbito de aplicación; principios generales; políticas públicas para la promoción de la igualdad de género. Ley 13/2007, de 26 de noviembre, de medidas de prevención y protección integral contra la violencia de género: objeto; ámbito de aplicación; principios rectores; formación a profesionales de la salud. El Plan de Igualdad de la Administración General de la Junta de Andalucía.
8	Ley 55/2003, de 16 de diciembre, del Estatuto Marco del personal estatutario de los servicios de salud: clasificación del personal estatutario; derechos y deberes; adquisición y pérdida de la condición de personal estatutario fijo; provisión de plazas, selección y promoción interna; movilidad del personal; carrera profesional; retribuciones; jornadas de trabajo, permisos y licencias; situaciones del personal estatutario; régimen disciplinario; incompatibilidades; representación, participación y negociación colectiva.
9	Ley 41/2002, de 14 de noviembre, básica reguladora de la autonomía del paciente y de derechos y obligaciones en materia de información y documentación clínica: principios generales; el derecho de información sanitaria; derecho a la intimidad; el respeto de la autonomía del paciente y el consentimiento informado; la historia clínica; el informe de alta y otra documentación clínica. La tarjeta sanitaria de Andalucía.

Técnico en Cuidados Auxiliares de Enfermería



Temario

10	Las tecnologías de la información y comunicaciones en el Servicio Andaluz de Salud. Los sistemas de información corporativos. El puesto de trabajo digital. Ayuda Digital. Ciberseguridad. El Código de Conducta en el uso de las Tecnologías de la Información y la Comunicación para profesionales públicos de la Administración de la Junta de Andalucía.
Número de tema	Temario específico
11	Sistemas de Información para la asistencia clínica: Historia Digital de Salud del ciudadano. Base de Datos de Usuarios (BDU). Confidencialidad. Plan de Humanización del Sistema Sanitario Público de Andalucía. Estrategia para la Seguridad del Paciente: Identificación de eventos adversos, causas y medidas de mejoras; sistema de notificaciones y registro de incidencias.
12	Trabajo en equipo: Concepto de equipo, equipo multidisciplinar, el proceso de integración, consenso, motivación-incentivación y aprendizaje. Comunicación: Concepto y tipos de comunicación. Habilidades para la comunicación. La empatía y la escucha activa. Control del estrés. Actividades de los/las Técnico/as en Cuidados Auxiliares de Enfermería en Atención Primaria y Atención Especializada. Coordinación entre niveles asistenciales. Concepto de cuidados básicos y autocuidados. El hospital y los problemas psicosociales y de adaptación del paciente hospitalizado.
13	Prevención de riesgos laborales específicos de la categoría. Especial referencia a la manipulación manual de cargas y al riesgo biológico.
14	Principios fundamentales de la Bioética. Conflictos éticos en la práctica profesional y formas de abordarlos. Normas legales de ámbito profesional. El secreto profesional: Concepto y regulación jurídica.
15	Infecciones Nosocomiales: Definición, cadena epidemiológica, barreras higiénicas. Procedimiento del uso correcto de guantes en la prevención de infecciones nosocomiales. Importancia del lavado de manos. Actuación del personal Técnico en Cuidados Auxiliares de Enfermería (TCAE) ante enfermedades infecciosas: Descripción de medidas y tipos de aislamiento. Uso correcto de EPIs. Equipamiento y procedimientos de aislamiento y prevención de enfermedades transmisibles.
16	Gestión de residuos sanitarios: Definición, clasificación, segregación, transporte, eliminación y tratamiento. Manipulación de citostáticos. Clasificación de los materiales sanitarios. Inventarios. Sistema de almacenaje. Aplicaciones informáticas para el control de existencias y gestión del almacén.
17	Conceptos generales de higiene hospitalaria. Antisépticos/desinfectantes. Mecanismos de acción de los desinfectantes. Esterilización. La Central de Esterilización: Actuaciones del personal TCAE. Métodos de limpieza y desinfección del material y del instrumental sanitario, criterios de verificación del proceso de limpieza y acondicionamiento del material limpio, preparación para la esterilización. Métodos de esterilización según tipo de material. Tipos de controles. Manipulación y conservación del material estéril.
18	Muestras biológicas: Concepto de muestra, diferentes tipos de muestras biológicas. Procedimientos de toma de muestras, manipulación, transporte y conservación. Fase pre-analítica y recogida de muestras. Medidas preventivas ante riesgos biológicos.

Técnico en Cuidados Auxiliares de Enfermería



Número de tema	Temario específico
19	Necesidades de higiene en el paciente según edad, peso y patología. Cuidados de la piel y mucosas. Procedimientos para preservar la intimidad al realizar la higiene del paciente. Técnica de higiene del paciente encamado: Total y parcial conforme a los criterios que permitan clasificar a los pacientes según su estado y/o situación de este. Técnica de baño asistido: Ducha y bañera. Principios anatomofisiológicos de la piel. Movilización del paciente y cambios posturales.
20	Atención del personal TCAE en las necesidades de eliminación: Diuresis y defecación. Generalidades. Recogida de muestras: Tipos, manipulación, características y alteraciones. Sondajes, ostomías y enemas: Tipos, manipulación y cuidados. Principios anatomofisiológicos del aparato digestivo.
21	Atención y cuidados del paciente en las necesidades de alimentación: Clasificación de alimentos; dietas y vías de alimentación en las diferentes patologías y estados del paciente hospitalizado. Manipulación y administración de alimentos en el paciente con nutrición artificial (enteral y parenteral).
22	Principios anatomofisiológicos y patologías más frecuentes del sistema músculo-esquelético. Principios fundamentales de mecánica corporal. Posiciones anatómicas. Atención del personal TCAE en las técnicas de movilización, ayuda a la deambulación y procedimientos para el traslado del paciente. Riesgo de caídas y medidas preventivas. Uso correcto dispositivos de ayuda.
23	Reanimación cardiopulmonar básica, soporte vital básico y apoyo al soporte vital avanzado. Desfibrilador externo automático (DEA). Concepto de urgencia y emergencia. Atención del personal TCAE en situaciones críticas. Cuidados del paciente crítico (UCI). RCP Neonatal Básica. Técnicas de ventilación asistida. Carro de parada: Revisión y mantenimiento del material.
24	Medicamentos: Tipos de medicamentos, vías de administración, precauciones previas, durante y tras la administración. Conservación y almacenaje de los medicamentos. Sistemas de control de calidad (caducidad, temperatura y revisión de botiquines). Atención del personal TCAE al paciente con oxigenoterapia: Métodos de administración de oxígeno y precauciones. Tratamientos terapéuticos: Concepto, beneficios, efectos sobre el organismo y precauciones. Vacunas: Tipos, conservación y almacenamiento.
25	Atención y actuación del personal TCAE en la preparación del paciente para la exploración: Posiciones anatómicas y preparación de materiales médico-quirúrgicos para exploraciones tanto física como exploraciones instrumentales según los diferentes aparatos y sistemas del cuerpo humano. Reposición y mantenimiento del material utilizado para exploraciones médicas. Colaboración y atención al paciente que requiere de una intervención quirúrgica: Periodo preoperatorio, intraoperatorio y postoperatorio. Actuaciones del personal TCAE en el quirófano/bloque quirúrgico y en los equipos/gabinets de salud bucodental.
26	Decreto 77/2008, de 4 de marzo, de ordenación administrativa y funcional de los servicios de Salud Mental en el ámbito del Servicio Andaluz de Salud. Dispositivos asistenciales de atención especializada de Salud Mental. Actuaciones del personal TCAE en las distintas unidades de hospitalización de Salud Mental y en los dispositivos comunitarios. El Trastorno Mental Grave. La salud mental infanto-juvenil y sus principales trastornos.
27	Conocimientos y actuaciones del personal TCAE en los cuidados integrales del envejecimiento y ancianidad: Deterioros y patologías de la persona mayor y fomento del autocuidado. Apoyo al cuidador del anciano dependiente. Atención y cuidados de las úlceras por presión: Concepto, factores de riesgo. Localización y etiología. Medidas de prevención. Movilización y cambios posturales.

Técnico en Cuidados Auxiliares de Enfermería



Número de tema	Temario específico
28	Competencias y conocimientos del personal TCAE en la atención del Embarazo, Parto, Puerperio y Recién Nacido en hospitalización. Atención del personal TCAE en los cuidados en la salud de la mujer gestante y del recién nacido sano en el entorno comunitario: Colaboración en la educación sanitaria, alimentación, higiene, ejercicio y reposo de las gestantes y puérperas; lactancia materna y artificial: Conceptos generales; cuidados básicos del recién nacido (higiene general, ocular, cordón umbilical,...). Planificación familiar. Introducción a la fecundación asistida.
29	Atención y cuidados del paciente en situación terminal/cuidados paliativos: Concepto de enfermedad terminal, principales problemas, cuidados físicos y psíquicos al paciente. Duelo, tipo y manifestaciones, apoyo al cuidador principal y familia. Cuidados post-mortem.

TEMPORALIZACIÓN

S	M	T	W	T	F	S
			1	2	3	4
5	6	7	8	9	10	11
12	13	14	15	16	17	18
19	20	21	22	23	24	25
26	27	28				

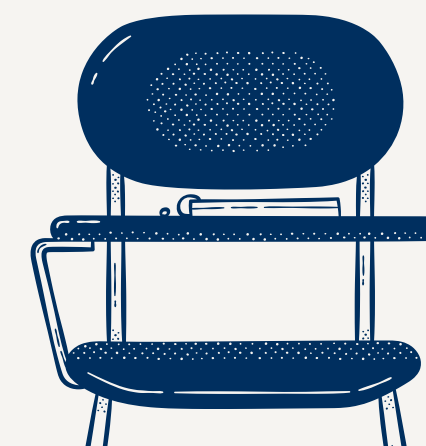
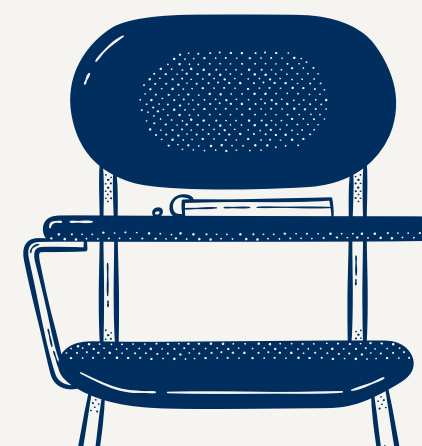
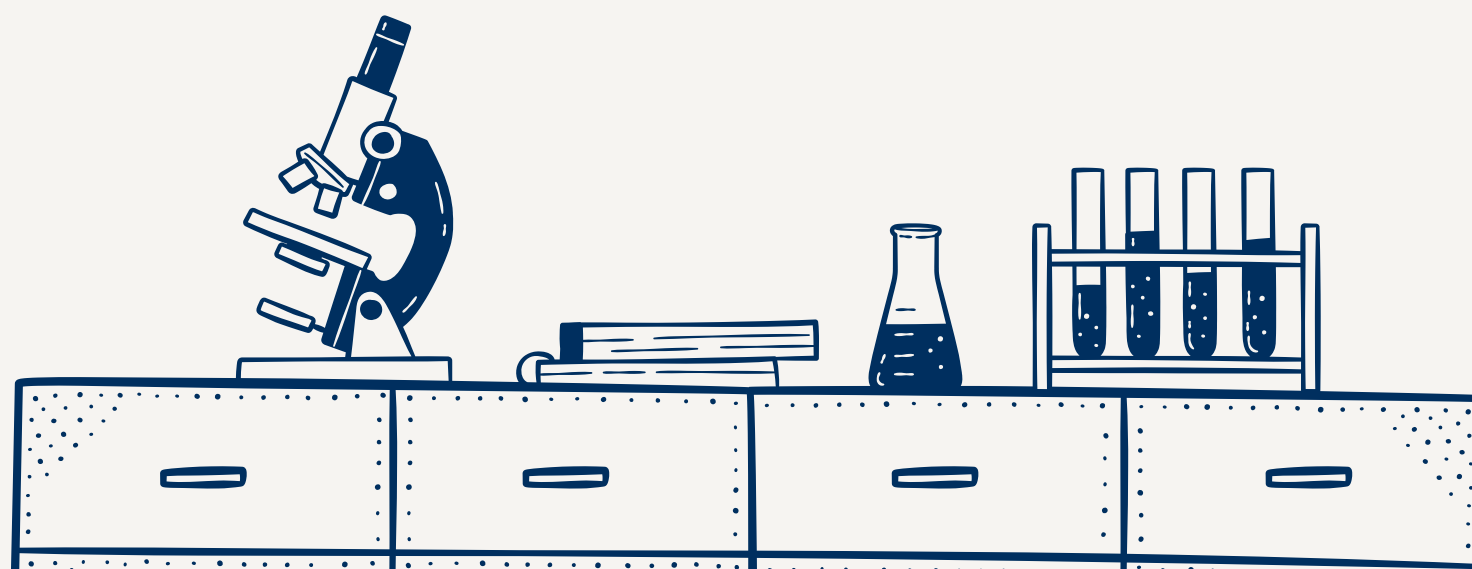

FECHA	TEMAS TCAE	FECHA	TEMAS COMUNES
17 SEPT	ANEXO TEÓRICAS Tema 14. Principios fundamentales de la Bioética. Conflictos éticos en la práctica profesional y formas de abordarlos. Normas legales de ámbito profesional. El secreto profesional: Concepto y regulación jurídica.	18 SEPT	Tema 1. La Constitución Española de 1978. Valores superiores y principios inspiradores. Estudio particular de los derechos y deberes fundamentales, y de la regulación constitucional de la Jefatura del Estado y de los Poderes Públicos. Estudio particular del derecho a la protección de la salud.
24 SEPT	Tema 12. Trabajo en equipo: Concepto de equipo, equipo multidisciplinar, el proceso de integración, consenso, motivación-incentivación y aprendizaje. Comunicación: Concepto y tipos de comunicación. Habilidades para la comunicación. La empatía y la escucha activa. Control del estrés. Actividades de los/las Técnico/as en Cuidados Auxiliares de Enfermería en Atención Primaria y Atención Especializada. Coordinación entre niveles asistenciales. Concepto de cuidados básicos y autocuidados. El hospital y los problemas psicosociales y de adaptación del paciente hospitalizado.	25 SEPT	
1 OCT	Continuación tema 12	2 OCT	Tema 2. Ley Orgánica 2/2007, de 19 de marzo, de reforma del Estatuto de Autonomía para Andalucía. Título Preliminar; Título I (derechos sociales, deberes y políticas públicas); Título II (competencias de la Comunidad Autónoma en materia de salud, sanidad y farmacia); y Título IV (organización institucional de la Comunidad Autónoma).

FECHA	TEMAS TCAE	FECHA	TEMAS COMUNES
8 OCT	Repaso temas anteriores. inicio Tema 29. Atención y cuidados del paciente en situación terminal/cuidados paliativos: Concepto de enfermedad terminal, principales problemas, cuidados físicos y psíquicos al paciente. Duelo, tipo y manifestaciones, apoyo al cuidador principal y familia. Cuidados post-mortem.	9 OCT	Tema 2. Ley Orgánica 2/2007, de 19 de marzo, de reforma del Estatuto de Autonomía para Andalucía. Título Preliminar; Título I (derechos sociales, deberes y políticas públicas); Título II (competencias de la Comunidad Autónoma en materia de salud, sanidad y farmacia); y Título IV (organización institucional de la Comunidad Autónoma).
15 OCT	Tema 13. Prevención de riesgos laborales específicos de la categoría. Especial referencia a la manipulación manual de cargas y al riesgo biológico.	16 OCT	Tema 3. Organización sanitaria (I). Ley 14/1986, de 25 de abril, General de Sanidad: Principios generales del sistema de salud; competencias de las Administraciones Públicas; estructura del sistema sanitario público. La organización general del sistema sanitario público de Andalucía (SSPA). Ley 2/1998, de 15 de junio, de Salud de Andalucía: objeto, principios y alcance; derechos y deberes de los ciudadanos. El Plan Andaluz de Salud. Conocimiento general de los Planes marco y Estrategias vigentes de la Consejería competente en materia de Salud y del Servicio Andaluz de Salud. El Contrato Programa.

FECHA	TEMAS TCAE	FECHA	TEMAS COMUNES
22 OCT	CONTINUACIÓN TEMA 13	23 OCT	<p>Tema 3. Organización sanitaria (I). Ley 14/1986, de 25 de abril, General de Sanidad: Principios generales del sistema de salud; competencias de las Administraciones Públicas; estructura del sistema sanitario público. La organización general del sistema sanitario público de Andalucía (SSPA). Ley 2/1998, de 15 de junio, de Salud de Andalucía: objeto, principios y alcance; derechos y deberes de los ciudadanos. El Plan Andaluz de Salud. Conocimiento general de los Planes marco y Estrategias vigentes de la Consejería competente en materia de Salud y del Servicio Andaluz de Salud. El Contrato Programa.</p>
29 OCT	<p>Tema 29. Atención y cuidados del paciente en situación terminal/cuidados paliativos: Concepto de enfermedad terminal, principales problemas, cuidados físicos y psíquicos al paciente. Duelo, tipo y manifestaciones, apoyo al cuidador principal y familia. Cuidados post-mortem.</p>	30 OCT	<p>Tema 4. Organización sanitaria (II). Estructura, organización y competencias de la Consejería competente en materia de salud y del Servicio Andaluz de Salud. Asistencia sanitaria pública en Andalucía: la estructura, organización y funcionamiento de los servicios de Atención Primaria; la organización de los Hospitales y de la Atención Especializada; y las Áreas de Gestión Sanitarias. Áreas de organización especial: Salud Mental; Trasplantes; Urgencias; Red Andaluza de Medicina Transfusional, Tejidos y Células; Biobanco del SSPA.</p>

*Enseñanza no oficial y no conducente a la obtención de un título con carácter oficial o certificado de profesionalidad.

FECHA	TEMAS TCAE	FECHA	TEMAS COMUNES
5 NOV	Tema 11. Sistemas de Información para la asistencia clínica: Historia Digital de Salud del ciudadano. Base de Datos de Usuarios (BDU). Confidencialidad. Plan de Humanización del Sistema Sanitario Público de Andalucía. Estrategia para la Seguridad del Paciente: Identificación de eventos adversos, causas y medidas de mejoras; sistema de notificaciones y registro de incidencias.	6 NOV	Tema 4. Organización sanitaria (II). Estructura, organización y competencias de la Consejería competente en materia de salud y del Servicio Andaluz de Salud. Asistencia sanitaria pública en Andalucía: la estructura, organización y funcionamiento de los servicios de Atención Primaria; la organización de los Hospitales y de la Atención Especializada; y las Áreas de Gestión Sanitarias. Áreas de organización especial: Salud Mental; Trasplantes; Urgencias; Red Andaluza de Medicina Transfusional, Tejidos y Células; Biobanco del SSPA.
12 NOV	Tema 18. Muestras biológicas: Concepto de muestra, diferentes tipos de muestras biológicas. Procedimientos de toma de muestras, manipulación, transporte y conservación. Fase pre-analítica y recogida de muestras. Medidas preventivas ante riesgos biológicos.	13 NOV	
19 NOV	CONTINUACIÓN TEMA 18	20 NOV	

FECHA	TEMAS TCAE	FECHA	TEMAS COMUNES
26 NOV	Tema 22. Principios anatomofisiológicos y patologías más frecuentes del sistema músculo-esquelético. Principios fundamentales de mecánica corporal. Posiciones anatómicas. Atención del personal TCAE en las técnicas de movilización, ayuda a la deambulación y procedimientos para el traslado del paciente. Riesgo de caídas y medidas preventivas. Uso correcto dispositivos de ayuda.	27 NOV	Tema 6. Prevención de riesgos laborales. Ley 31/1995, de 8 de noviembre, de Prevención de Riesgos Laborales: derechos y obligaciones; consulta y participación de los trabajadores. Organización de la prevención de riesgos laborales en el Servicio Andaluz de Salud: las Unidades de Prevención en los Centros Asistenciales del Servicio Andaluz de Salud.
3 DIC	CONTINUACIÓN TEMA 18	4 DIC	Tema 5. Ley Orgánica 3/2018, de 5 de diciembre, de Protección de Datos Personales y garantía de los derechos digitales: disposiciones generales; principios de protección de datos; derechos de las personas. Ley 1/2014, de 24 de junio, de Transparencia Pública de Andalucía: principios básicos; derechos y obligaciones; la publicidad activa; el derecho de acceso a la información pública; el fomento de la transparencia.
10 DIC	Tema 19. Necesidades de higiene en el paciente según edad, peso y patología. Cuidados de la piel y mucosas. Procedimientos para preservar la intimidad al realizar la higiene del paciente. Técnica de higiene del paciente encamado: Total y parcial conforme a los criterios que permitan clasificar a los pacientes según su estado y/o situación de este. Técnica de baño asistido: Ducha y bañera. Principios anatomofisiológicos de la piel. Movilización del paciente y cambios posturales.	11 DIC	

*Enseñanza no oficial y no conducente a la obtención de un título con carácter oficial o certificado de profesionalidad.

FECHA	TEMAS TCAE	FECHA	TEMAS COMUNES
17 DIC	CONTINUACIÓN TEMA 22	18 DIC	<p>Tema 9. Ley 41/2002, de 14 de noviembre, básica reguladora de la autonomía del paciente y de derechos y obligaciones en materia de información y documentación clínica: principios generales; el derecho de información sanitaria; derecho a la intimidad; el respeto de la autonomía del paciente y el consentimiento informado; la historia clínica; el informe de alta y otra documentación clínica. La tarjeta sanitaria de Andalucía.</p>
23 DIC	<p>Tema 26. Decreto 77/2008, de 4 de marzo, de ordenación administrativa y funcional de los servicios de Salud Mental en el ámbito del Servicio Andaluz de Salud. Dispositivos asistenciales de atención especializada de Salud Mental. Actuaciones del personal TCAE en las distintas unidades de hospitalización de Salud Mental y en los dispositivos comunitarios. El Trastorno Mental Grave. La salud mental infanto-juvenil y sus principales trastornos.</p>	25 DIC*	<p>Tema 12. Derechos y garantías de los ciudadanos y calidad asistencial en el SSPA. Tiempos de respuesta asistencial. Libre elección de centro sanitario y profesional. Cobertura sanitaria. Segunda opinión médica. Transparencia y calidad en los servicios. Derechos, garantías y dignidad de la persona en el proceso de muerte. Voluntad anticipada: organización y funcionamiento del Registro de Voluntades Vitales Anticipadas.</p>

*Enseñanza no oficial y no conducente a la obtención de un título con carácter oficial o certificado de profesionalidad.

FECHA	TEMAS TCAE	FECHA	TEMAS COMUNES
29 DIC	CONTINUACIÓN TEMA 19	1 ENE*	Tema 7. Ley 12/2007, de 26 de noviembre, para la promoción de la igualdad de género en Andalucía: objeto; ámbito de aplicación; principios generales; políticas públicas para la promoción de la igualdad de género. Ley 13/2007, de 26 de noviembre, de medidas de prevención y protección integral contra la violencia de género: objeto; ámbito de aplicación; principios rectores; formación a profesionales de la salud. El Plan de Igualdad de la Administración General de la Junta de Andalucía.
7 ENE	CONTINUACIÓN TEMA 26	8 ENE	Tema 8. Ley 55/2003, de 16 de diciembre, del Estatuto Marco del personal estatutario de los servicios de salud: clasificación del personal estatutario; derechos y deberes; adquisición y pérdida de la condición de personal estatutario fijo; provisión de plazas, selección y promoción interna; movilidad del personal; carrera profesional; retribuciones; jornadas de trabajo, permisos y licencias; situaciones del personal estatutario; régimen disciplinario; incompatibilidades; representación, participación y negociación colectiva.
14 ENE	Tema 20. Atención del personal TCAE en las necesidades de eliminación: Diuresis y defecación. Generalidades. Recogida de muestras: Tipos, manipulación, características y alteraciones. Sondajes, ostomías y enemas: Tipos, manipulación y cuidados. Principios anatomofisiológicos del aparato digestivo.	15 ENE	

*Enseñanza no oficial y no conducente a la obtención de un título con carácter oficial o certificado de profesionalidad.

FECHA	TEMAS TCAE	FECHA	TEMAS COMUNES
21 ENE	CONTINUACIÓN TEMA 20	22 ENE	Tema 8. Ley 55/2003, de 16 de diciembre, del Estatuto Marco del personal estatutario de los servicios de salud: clasificación del personal estatutario; derechos y deberes; adquisición y pérdida de la condición de personal estatutario fijo; provisión de plazas, selección y promoción interna; movilidad del personal; carrera profesional; retribuciones; jornadas de trabajo, permisos y licencias; situaciones del personal estatutario; régimen disciplinario; incompatibilidades; representación, participación y negociación colectiva.
28 ENE	Tema 27. Conocimientos y actuaciones del personal TCAE en los cuidados integrales del envejecimiento y ancianidad: Deterioros y patologías de la persona mayor y fomento del autocuidado. Apoyo al cuidador del anciano dependiente. Atención y cuidados de las úlceras por presión: Concepto, factores de riesgo. Localización y etiología. Medidas de prevención. Movilización y cambios posturales.	29 ENE	Tema 10. Las tecnologías de la información y comunicaciones en el Servicio Andaluz de Salud. Los sistemas de información corporativos. El puesto de trabajo digital. Ayuda Digital. Ciberseguridad. El Código de Conducta en el uso de las Tecnologías de la Información y la Comunicación para profesionales públicos de la Administración de la Junta de Andalucía.
4 FEB	Tema 28. Competencias y conocimientos del personal TCAE en la atención del Embarazo, Parto, Puerperio y Recién Nacido en hospitalización. Atención del personal TCAE en los cuidados en la salud de la mujer gestante y del recién nacido sano en el entorno comunitario: Colaboración en la educación sanitaria, alimentación, higiene, ejercicio y reposo de las gestantes y puérperas; lactancia materna y artificial: Conceptos generales; cuidados básicos del recién nacido (higiene general, ocular, cordón umbilical,...). Planificación familiar. Introducción a la fecundación asistida.	5 FEB	

FECHA	TEMAS TCAE
11 FEB	CONTINUACIÓN TEMA 27
18 FEB	<p>Tema 15. Infecciones Nosocomiales: Definición, cadena epidemiológica, barreras higiénicas. Procedimiento del uso correcto de guantes en la prevención de infecciones nosocomiales. Importancia del lavado de manos. Actuación del personal Técnico en Cuidados Auxiliares de Enfermería (TCAE) ante enfermedades infecciosas: Descripción de medidas y tipos de aislamiento. Uso correcto de EPIs. Equipamiento y procedimientos de aislamiento y prevención de enfermedades transmisibles.</p> <p>+ SIMULACRO/TEST</p>
25 FEB	CONTINUACIÓN TEMA 28 + SIMULACRO/TEST

FECHA	TEMAS TCAE
4 MAR	CONTINUACIÓN TEMA 15
11 MAR	Tema 16. Gestión de residuos sanitarios: Definición, clasificación, segregación, transporte, eliminación y tratamiento. Manipulación de citostáticos. Clasificación de los materiales sanitarios. Inventarios. Sistema de almacenaje. Aplicaciones informáticas para el control de existencias y gestión del almacén.
18 MAR	CONTINUACIÓN TEMA 16 + SIMULACRO/TEST
25 MAR	Tema 24. Medicamentos: Tipos de medicamentos, vías de administración, precauciones previas, durante y tras la administración. Conservación y almacenaje de los medicamentos. Sistemas de control de calidad (caducidad, temperatura y revisión de botiquines). Atención del personal TCAE al paciente con oxigenoterapia: Métodos de administración de oxígeno y precauciones. Tratamientos terapéuticos: Concepto, beneficios, efectos sobre el organismo y precauciones. Vacunas: Tipos, conservación y almacenamiento.

FECHA	TEMAS TCAE
1 ABRIL (SE RECUPERA EL 30 MAR)	Tema 23. Reanimación cardiopulmonar básica, soporte vital básico y apoyo al soporte vital avanzado. Desfibrilador externo automático (DEA). Concepto de urgencia y emergencia. Atención del personal TCAE en situaciones críticas. Cuidados del paciente crítico (UCI). RCP Neonatal Básica. Técnicas de ventilación asistida. Carro de parada: Revisión y mantenimiento del material.
08 ABR	CONTINUACIÓN TEMA 24 + SIMULACRO/TEST
15 ABR	Tema 17. Conceptos generales de higiene hospitalaria. Antisépticos/desinfectantes. Mecanismos de acción de los desinfectantes. Esterilización. La Central de Esterilización: Actuaciones del personal TCAE. Métodos de limpieza y desinfección del material y del instrumental sanitario, criterios de verificación del proceso de limpieza y acondicionamiento del material limpio, preparación para la esterilización. Métodos de esterilización según tipo de material. Tipos de controles. Manipulación y conservación del material estéril.
22 ABR	CONTINUACIÓN TEMA 23 + SIMULACRO/TEST
29 ABR	CONTINUACIÓN TEMA 17

FECHA	TEMAS TCAE
6 MAY	Tema 21. Atención y cuidados del paciente en las necesidades de alimentación: Clasificación de alimentos; dietas y vías de alimentación en las diferentes patologías y estados del paciente hospitalizado. Manipulación y administración de alimentos en el paciente con nutrición artificial (enteral y parenteral).
13 MAY	CONTINUACIÓN TEMA 21
20 MAY	REPASO + TEST + SIMULACRO
27 MAY	Tema 25. Atención y actuación del personal TCAE en la preparación del paciente para la exploración: Posiciones anatómicas y preparación de materiales médico-quirúrgicos para exploraciones tanto física como exploraciones instrumentales según los diferentes aparatos y sistemas del cuerpo humano. Reposición y mantenimiento del material utilizado para exploraciones médicas. Colaboración y atención al paciente que requiere de una intervención quirúrgica: Periodo preoperatorio, intraoperatorio y postoperatorio. Actuaciones del personal TCAE en el quirófano/bloque quirúrgico y en los equipos/gabinetes de salud bucodental.

FECHA	TEMAS TCAE
3 JUN	CONTINUACIÓN TEMA 25 + SIMULACRO + TEST
10 JUN	ANEXOS + REPASO + TEST + SIMULACRO
17 JUN	REPASO + TEST + SIMULACRO
24 JUN	ANEXOS + REPASO + TEST + SIMULACRO

*Enseñanza no oficial y no conducente a la obtención de un título con carácter oficial o certificado de profesionalidad.

MODALIDADES

Una clase semanal de 4 horas, que permanecerá grabada durante 7 días para que puedas visualizarla en otro momento.

PRESENCIAL

- **4 horas de clase semanales**
- **Acceso al campus AulaTecnos (mensajería, tutorías virtuales, chat, foros, descarga de material, etc.)**
- **Posibilidad de acceder a la clase online en caso de no poder asistir de forma presencial.**
- **Comunicación continua con los preparadores a través del campus virtual.**

ONLINE

- **4 horas de clase semanales en directo por videoconferencia.**
- **Acceso al campus AulaTecnos (mensajería, tutorías virtuales, chat, foros, descarga de material, etc.)**
- **La preparación on-line se lleva a cabo a través de la plataforma de videoconferencia, así como de la plataforma educativa AulaTecnos.**
- **Comunicación continua con los preparadores a través del campus virtual.**

Preparación Online

Nuestro método Online está basado en la virtualización del aula a través de un sistema de plataforma de videoconferencia con una arquitectura tecnológica muy avanzada. El alumnado accede al aula como lo haría un alumno presencial, pero sin moverse de casa.



TecnosZubia
OPOSICIONES

Sencillo

Donde Quieras

Multiplataforma



AulaTecnos es el aula virtual de Tecnoszubia. Centro de Estudios Tecnoszubia pretende usar de manera intensiva las nuevas tecnologías para que con el apoyo del equipo técnico se convierta en una ventaja con respecto al resto de aspirantes. En todo momento el personal del Centro estará accesible para ayudar a los alumnos que tuvieran más dificultad con el uso de las TIC.



Precio matrícula	50 €
	Precio mensualidad
Nuevos alumnos	95 €

“

Tu opción de futuro



TecnosZubia
OPOSICIONES

ENCUENTRANOS EN



FACEBOOK



INSTAGRAM

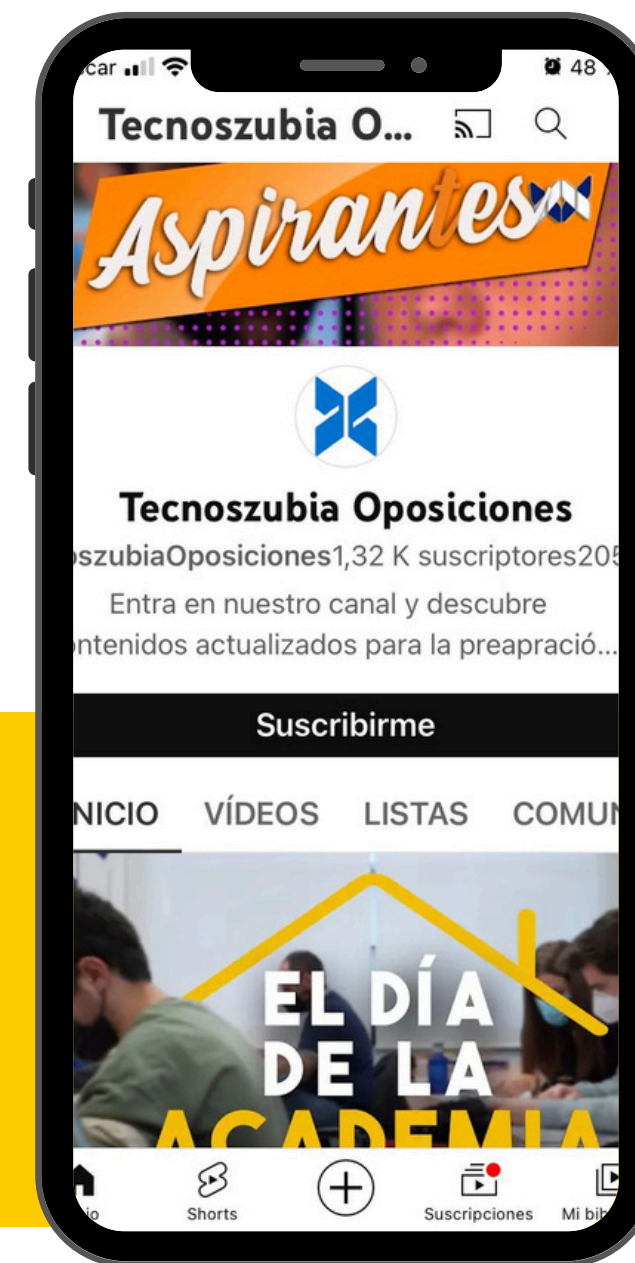

YOUTUBE

**Siempre a tu disposición para
resolver tus dudas en**



958 890 387

hola@tecnoszubia.es

696 262 694