



TecnosZubia
OPOSICIONES

GUÍA DOCENTE

Curso 2025/2026

Educación Infantil

*Enseñanza no oficial y no conducente a la obtención de un título con carácter oficial o certificado de profesionalidad.

Revisión 25/08



Í N D I C E

- 1 **Introducción**
- 2 **Profesorado**
- 3 **Datos de la especialidad**
- 4 **¿En qué consiste el examen?**
- 5 **Temario**
- 6 **Plan de Trabajo**
- 7 **Recursos**
- 8 **Resultados**
- 9 **Modalidades**
- 10 **Precios**

INTRODUCCIÓN

Este curso capacita al alumnado para afrontar con garantías el acceso a la función pública en la especialidad de maestro en Educación Infantil, debido a la amplia experiencia de Tecnoszubia en la preparación de oposiciones. Miles de opositores en todo el territorio nacional han obtenido plaza con nuestro Centro a lo largo de los años

- ▶ HORAS LECTIVAS >>> 5 horas semanales
- ▶ MODALIDAD >>> Presencial/Online
- ▶ PREPARADORES >>> Gabriel Roperro
Gloria Medina
Aránzazu Gómez
- ▶ GRUPOS >>> Jueves de 16 a 21 H



¿Qué formación necesito para poder acceder al concurso oposición?

Unicamente necesitas estar en posesión del título de Maestro o el título de Grado de Educación Primaria correspondiente.



Profesorado



Gloria Medina

**Preparadora de Educación
Infantil**

Diplomada Magisterio de Educación Infantil. Universidad de Granada. Funcionaria de carrera desde 2019. Maestra de inglés (infantil y primaria).



Gabriel Roper

**Preparador de Educación
Infantil**

Diplomado en Ciencias de la Educación por la Universidad de Granada. Funcionario de carrera desde el año 1999.



Aránzazu Gómez

**Preparadora de Educación
Infantil**

Diplomada Magisterio de Educación Infantil. Universidad de Granada. Funcionaria de carrera desde 2022.

*Enseñanza no oficial y no conducente a la obtención de un título con carácter oficial o certificado de profesionalidad.



DATOS DE LA ESPECIALIDAD

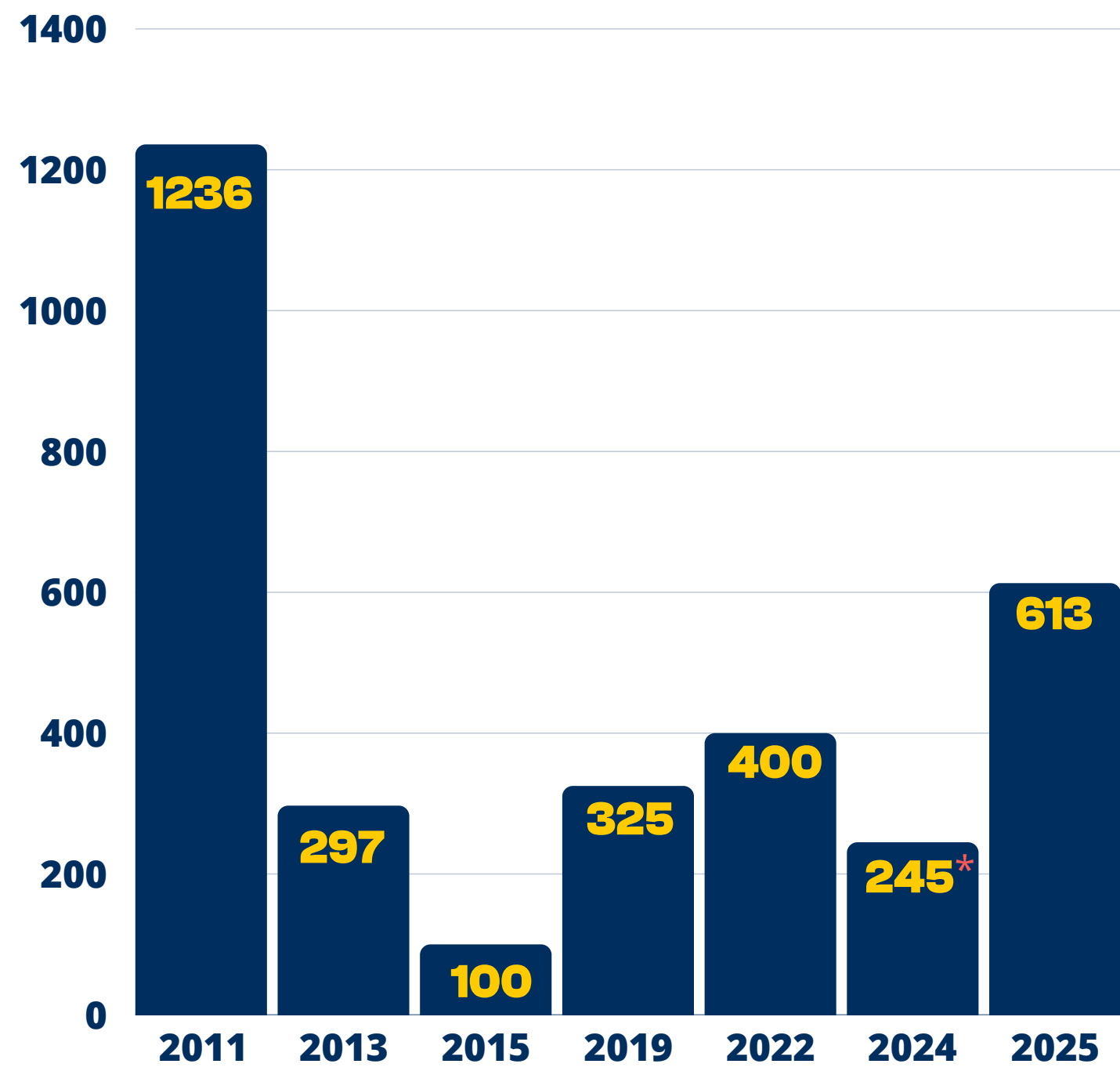

Sueldo Base	1147,35€
Complemento Destino	566,36€
Componente Básico (no complemento básico)	806,14€
Total	2519,85€

*Las plazas convocadas en 2024 corresponden a la convocatoria extraordinaria de Estabilización

Plazas convocadas en años anteriores

Sueldo de un Profesor de Primaria

*Enseñanza no oficial y no conducente a la obtención de un título con carácter oficial o certificado de profesionalidad.

¿Cuál fue el ratio en esta especialidad en la última convocatoria?

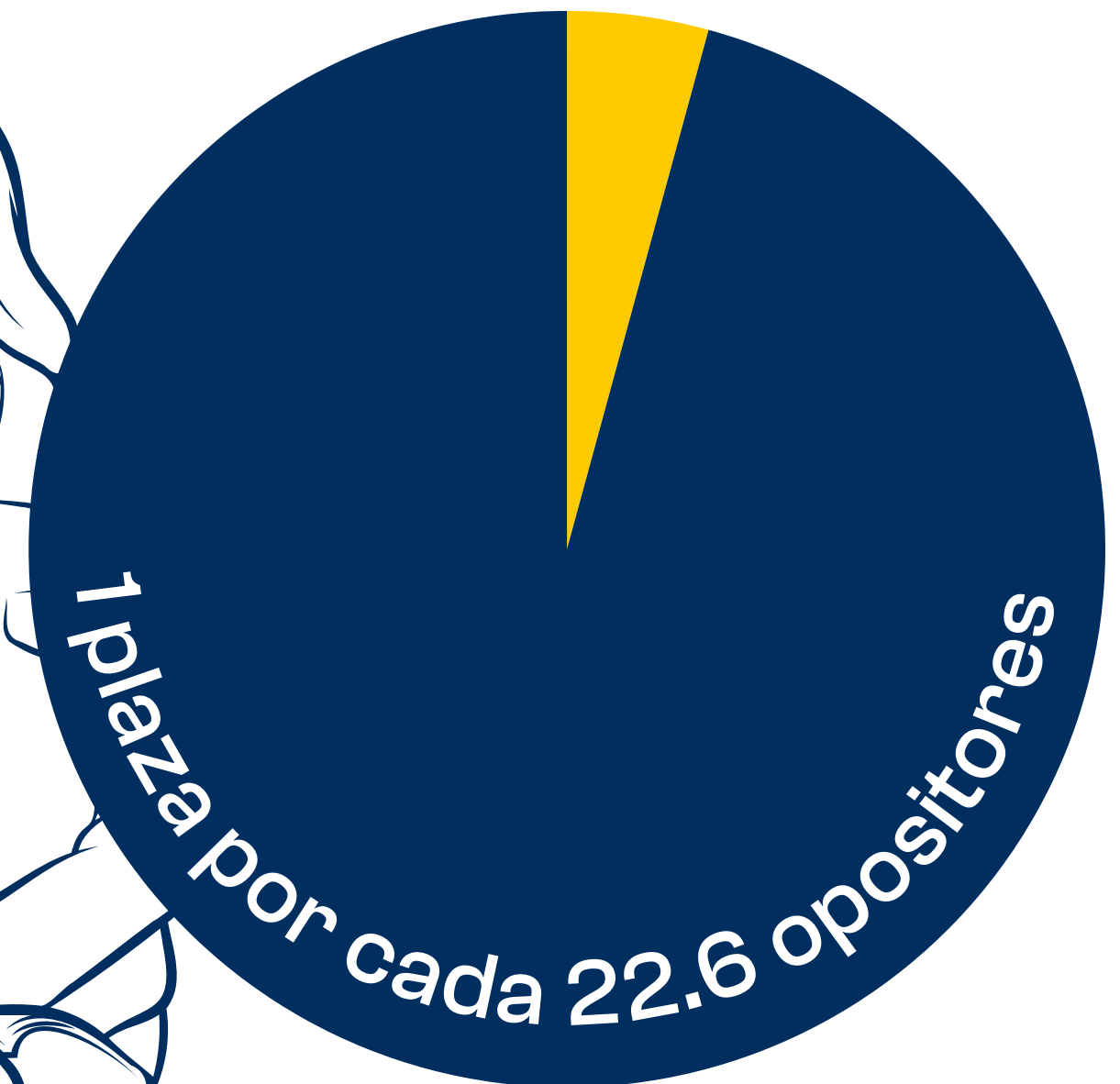

Concurso- Oposición

En la actualidad, el marco legislativo de ingreso a los cuerpos docentes, está regulado por el Real Decreto 276/2007 de 23 de febrero (BOE n° 53 de 2 de marzo).

De acuerdo con el artículo 17.2 del RD 276/2007, se establece que “De conformidad con lo establecido en la disposición adicional duodécima de la Ley Orgánica 2/2006, de 3 de mayo, de Educación, el sistema de ingreso en la Función Pública Docente será el de CONCURSO-OPOSICIÓN convocado por las respectivas Administraciones educativas. Asimismo, existirá una fase de prácticas, que podrá incluir cursos de formación, y constituirá parte del proceso selectivo.”

Primera prueba de la fase oposición

Parte A:
Prueba Práctica

Parte B:
Temario

Segunda prueba de la fase oposición

Parte A:
Presentación de una
Programación Didáctica

Parte B:
Preparación y exposición de
una Unidad Didáctica

FASE DE OPOSICIÓN: VALORACIÓN 2/3

En la **FASE DE OPOSICIÓN**, las pruebas de acuerdo con el **artículo 20 del RD 276** serán eliminatorias. En concordancia con lo recogido en el Artículo 21 del mismo, que consistirán en:

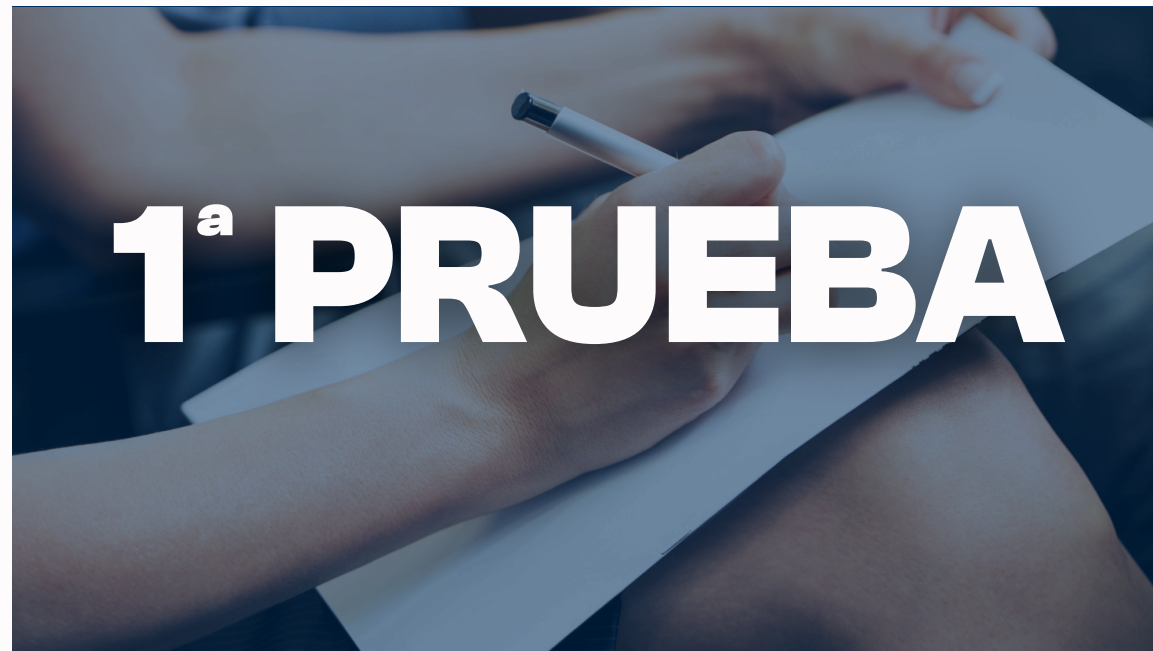

1ª Prueba, que tendrá por objeto la demostración de los conocimientos específicos de la especialidad docente a la que se opta, y que constará de dos partes que serán valoradas conjuntamente:

- Parte A) En todas las especialidades, las Administraciones educativas convocantes incluirán una prueba práctica que permita comprobar que los candidatos poseen la formación científica y el dominio de las habilidades técnicas correspondientes a la especialidad a la que opte.
- Parte B) Esta parte consistirá en el desarrollo por escrito de un tema elegido por el aspirante de entre los extraídos al azar por el tribunal, de conformidad con lo establecido en el Reglamento de ingreso, en razón al número de temas de la especialidad: cuando el temario de la especialidad tenga un número no superior a 25 temas, deberá elegirse entre dos; cuando el número sea superior a 25 temas e inferior a 51, entre tres, y cuando tenga un número superior a 50, entre cuatro.

Esta primera prueba se valorará de 0 a 10 puntos y se calculará realizando la media aritmética entre las puntuaciones de las dos partes de la misma, siempre que cada una de las puntuaciones parciales sea igual o superior a 2,5 puntos. Para la superación de esta primera prueba el personal aspirante deberá alcanzar una puntuación igual o superior a 5 puntos.

2ª Prueba, que tendrá por objeto la comprobación de la aptitud pedagógica del aspirante y su dominio de las técnicas necesarias para el ejercicio docente, y que consistirá en la presentación de una programación didáctica y en la preparación y exposición oral de una unidad didáctica:

- Parte A) Presentación de una programación didáctica.
- Parte B) Preparación y exposición de una unidad didáctica.

La preparación y exposición oral, ante el tribunal, de la unidad didáctica podrá estar relacionada con la programación presentada por el aspirante o elaborada a partir del temario oficial de la especialidad. En el primer caso, el aspirante elegirá el contenido de la unidad didáctica de entre tres extraídas al azar por él mismo, de su propia programación o del temario oficial de la especialidad. Cada unidad didáctica contendrá al menos una situación de aprendizaje.



FASE DE CONCURSO: VALORACIÓN 1/3

En la fase de concurso se valorarán, en la forma que establezcan las convocatorias, los méritos de los aspirantes; entre otros figurarán la formación académica y la experiencia docente previa. En todo caso, los baremos de las convocatorias deberán respetar las especificaciones básicas y estructura que se recogen en el Anexo I de este Reglamento. La calificación de la fase de concurso se aplicará únicamente a los aspirantes que hayan superado la fase de oposición. Los aspirantes no podrán alcanzar más de 10 puntos por la valoración de sus méritos:



Temario

Número del tema	Título del tema
1	Características generales del niño y la niña hasta los seis años. Principales factores que intervienen en su desarrollo. Etapas y momentos más significativos. El desarrollo infantil en el primer año de vida. El papel de los adultos.
2	El desarrollo psicomotor en los niños y niñas hasta los seis años. La psicomotricidad en el currículo de la Educación Infantil. La sensación y percepción como fuente de conocimientos. La organización sensorial y perceptiva. La intervención educativa.
3	El desarrollo de la personalidad. El desarrollo afectivo en los niños y niñas de cero a seis años. Aportaciones de distintos autores. La conquista de la autonomía. Directrices para una correcta intervención educativa.
4	El niño descubre a los otros. Proceso de descubrimiento, de vinculación y aceptación. La escuela como institución socializadora. El papel del centro de Educación Infantil en la prevención e intervención con niños y niñas en situación de riesgo social. Principales conflictos de la vida en grupo.
5	Desarrollo cognitivo hasta los seis años. El conocimiento de la realidad. La observación y exploración del mundo físico, natural y social. Génesis y formación de los principales conceptos.
6	Influencia de las principales corrientes pedagógicas y psicológicas en la Educación Infantil. Visión actual de sus aportaciones. Experiencias renovadoras relevantes. Valoración crítica.
7	La familia como primer agente de socialización. La transformación de la función educativa de la familia a lo largo de la historia. Expectativas familiares respecto a la Educación Infantil. Período de adaptación de los niños y niñas al centro educativo. Relaciones entre la familia y el equipo docente.
8	Educación para la salud. Actitudes y hábitos referidos al descanso, higiene y actividad infantil. Prevención de accidentes, primeros auxilios y enfermedades infantiles. Criterios para la intervención educativa.
9	Alimentación, nutrición y dietética. Alimentación equilibrada y planificación de menús. Trastornos infantiles relacionados con la alimentación. Las horas de comer como momentos educativos.
10	La educación sexual en la etapa infantil. Descubrimiento e identificación con el propio sexo. La construcción de los roles masculino y femenino. Estrategias educativas para evitar la discriminación de género.

*Enseñanza no oficial y no conducente a la obtención de un título con carácter oficial o certificado de profesionalidad.

Temario

Número del tema	Título del tema
11	Consecución de las capacidades generales de la etapa mediante los objetivos y contenidos de las áreas del currículo de Educación Infantil.
12	Principios de intervención educativa en Educación Infantil. El enfoque globalizador. Sentido y significatividad del aprendizaje. Una metodología basada en la observación y en la experimentación. Su concreción en el marco del proyecto curricular.
13	La programación en el primer ciclo de Educación Infantil. Objetivos, contenidos y metodología adecuada para los niños y niñas de cero a tres años.
14	La programación en el segundo ciclo de Educación Infantil. Objetivos, contenidos y propuestas metodológicas más adecuadas para este ciclo. Las distintas unidades de programación. La continuidad entre la Educación Infantil y Primaria. Medidas curriculares y vías de coordinación.
15	La función del maestro o maestra en Educación Infantil. La intencionalidad educativa. Relaciones interactivas entre el niño y el educador. El maestro como miembro del equipo educativo y en su relación con las familias.
16	La organización de los espacios y del tiempo. Criterios para una adecuada distribución y organización espacial y temporal. Ritmos y rutinas cotidianas. La evaluación de los espacios y del tiempo.
17	Equipamiento, material didáctico y materiales curriculares en Educación Infantil. Selección, utilización y evaluación de los recursos materiales.
18	El desarrollo del lenguaje. Lenguaje y pensamiento. Evolución de la comprensión y de la expresión. La comunicación no verbal. Problemas más frecuentes en el lenguaje infantil.
19	La enseñanza y el aprendizaje de la lengua en la Educación Infantil. Técnicas y recursos para la comprensión y la expresión oral. La intervención educativa en el caso de lenguas en contacto.
20	La literatura infantil. El cuento: su valor educativo. Criterios para seleccionar, utilizar y narrar cuentos orales o escritos. Actividades a partir del cuento. La biblioteca de aula.

*Enseñanza no oficial y no conducente a la obtención de un título con carácter oficial o certificado de profesionalidad.

Temario

Número del tema	Título del tema
21	La educación musical en Educación Infantil. El descubrimiento del sonido y del silencio. Características y criterios de selección de las actividades musicales. Los recursos didácticos. El folklore popular.
22	Evolución de la expresión plástica en los niños y niñas. Elementos básicos del lenguaje plástico. Objetivos, contenidos, materiales, actividades, estrategias metodológicas y de evaluación de la expresión plástica. Modelos y estereotipos.
23	La expresión corporal. El gesto y el movimiento. La expresión corporal como ayuda en la construcción de la identidad y de la autonomía personal. Juego simbólico y juego dramático. Las actividades dramáticas.
24	La influencia de la imagen en el niño. La lectura e interpretación de imágenes. El cine, la televisión y la publicidad. Criterios de selección y utilización de materiales audiovisuales y de las nuevas tecnologías en la Educación Infantil.
25	Formación de capacidades relacionadas con el desarrollo lógico-matemático. Recursos didácticos y actividades adecuadas a la etapa de Educación Infantil.

*Enseñanza no oficial y no conducente a la obtención de un título con carácter oficial o certificado de profesionalidad.

TEMPORALIZACIÓN

L	M	X	J	V	S	D
			1	2	3	4
5	6	7	8	9	10	11
12	13	14	15	16	17	18
19	20	21	22	23	24	25
26	27	28				

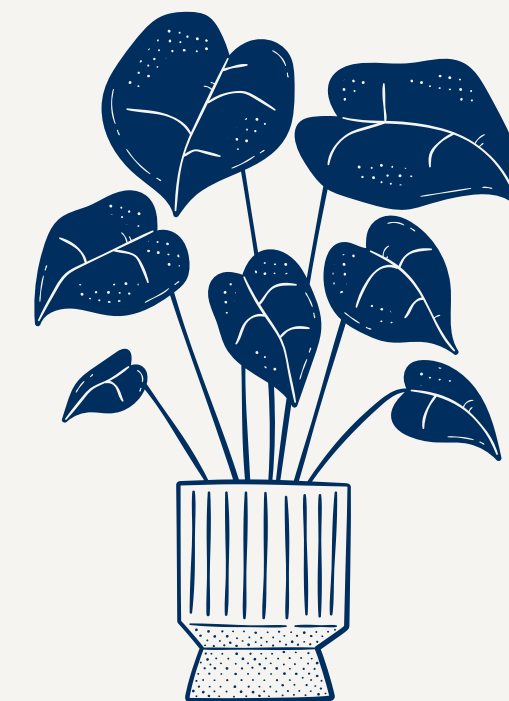
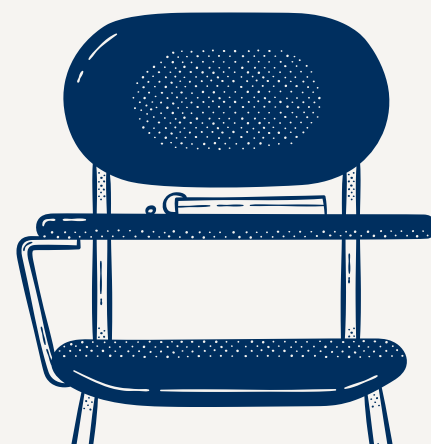
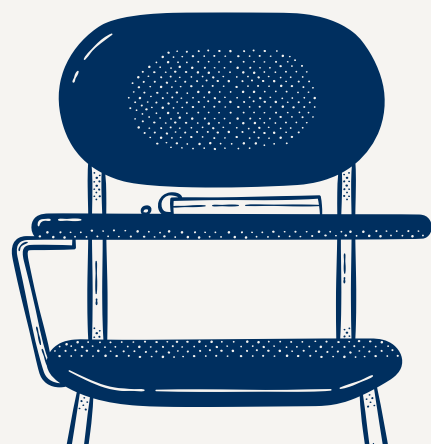
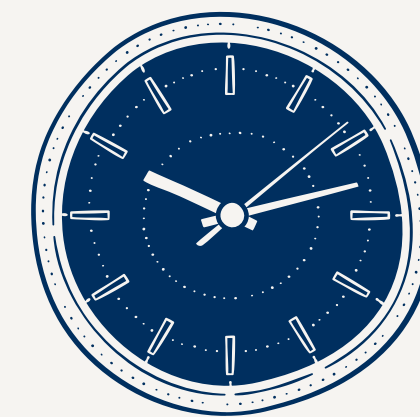
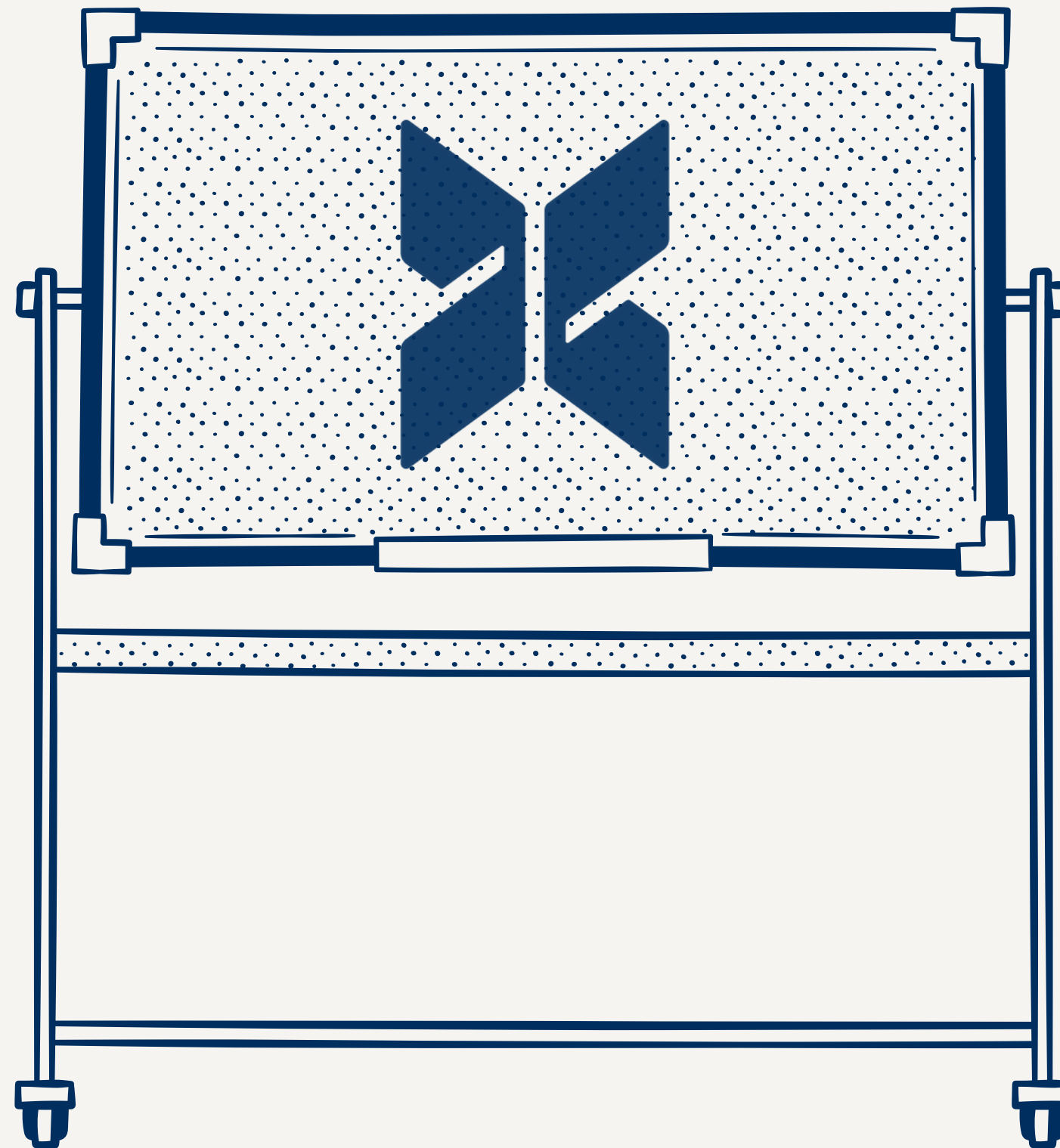

**S
E
P
T
I
E
M
B
R
E**

**BLOQUE
EVOLUTIVA 1:
1/ 2/ 5**

- 1. Características generales del niño y la niña hasta los seis años. Principales factores que intervienen en su desarrollo. Etapas y momentos más significativos. El desarrollo infantil en el primer año de vida. El papel de los adultos.**
- 2. El desarrollo psicomotor en los niños y niñas hasta los seis años. La psicomotricidad en el currículo de la Educación Infantil. La sensación y percepción como fuente de conocimientos. La organización sensorial y perceptiva. La intervención educativa.**
- 5. Desarrollo cognitivo hasta los seis años. El conocimiento de la realidad. La observación y exploración del mundo físico, natural y social. Génesis y formación de los principales conceptos.**

**O
C
T
U
B
R
E**

**BLOQUE
EVOLUTIVA 2:
3/ 4/ 7**

- 3. El desarrollo de la personalidad. El desarrollo afectivo en los niños y niñas de cero a seis años. Aportaciones de distintos autores. La conquista de la autonomía. Directrices para una correcta intervención educativa.**
- 4. El niño descubre a los otros. Proceso de descubrimiento, de vinculación y aceptación. La escuela como institución socializadora. El papel del centro de Educación Infantil en la prevención e intervención con niños y niñas en situación de riesgo social. Principales conflictos de la vida en grupo.**
- 7. La familia como primer agente de socialización. La transformación de la función educativa de la familia a lo largo de la historia. Expectativas familiares respecto a la Educación Infantil. Período de adaptación de los niños y niñas al centro educativo. Relaciones entre la familia y el equipo docente.**

**N
O
V
I
E
M
B
R
E**

**BLOQUE
DIDÁCTICA:
11/ 13/ 14**

- 11. Consecución de las capacidades generales de la etapa mediante los objetivos y contenidos de las áreas del currículo de Educación Infantil.**
- 13. La programación en el primer ciclo de Educación Infantil. Objetivos, contenidos y metodología adecuada para los niños y niñas de cero a tres años.**
- 14. La programación en el segundo ciclo de Educación Infantil. Objetivos, contenidos y propuestas metodológicas más adecuadas para este ciclo. Las distintas unidades de programación. La continuidad entre la Educación Infantil y Primaria. Medidas curriculares y vías de coordinación.**

**D
I
C
I
E
M
B
R
E**

**BLOQUE
DIDÁCTICA:
6/ 12/15**

- 6. Influencia de las principales corrientes pedagógicas y psicológicas en la Educación Infantil. Visión actual de sus aportaciones. Experiencias renovadoras relevantes. Valoración crítica.**
- 12. Principios de intervención educativa en Educación Infantil. El enfoque globalizador. Sentido y significatividad del aprendizaje. Una metodología basada en la observación y en la experimentación. Su concreción en el marco del proyecto curricular.**
- 15. La función del maestro o maestra en Educación Infantil. La intencionalidad educativa. Relaciones interactivas entre el niño y el educador. El maestro como miembro del equipo educativo y en su relación con las familias.**

**E
N
E
R
O**

**BLOQUE
DIDÁCTICA:
16/17**

- 16. La organización de los espacios y del tiempo. Criterios para una adecuada distribución y organización espacial y temporal. Ritmos y rutinas cotidianas. La evaluación de los espacios y del tiempo.**
- 17. Equipamiento, material didáctico y materiales curriculares en Educación Infantil. Selección, utilización y evaluación de los recursos materiales.**

**F
E
B
R
E
R
O**

**BLOQUE
VALORES:
8/9/10**

- 8. Educación para la salud. Actitudes y hábitos referidos al descanso, higiene y actividad infantil. Prevención de accidentes, primeros auxilios y enfermedades infantiles. Criterios para la intervención educativa.**
- 9. Alimentación, nutrición y dietética. Alimentación equilibrada y planificación de menús. Trastornos infantiles relacionados con la alimentación. Las horas de comer como momentos educativos.**
- 10. La educación sexual en la etapa infantil. Descubrimiento e identificación con el propio sexo. La construcción de los roles masculino y femenino. Estrategias educativas para evitar la discriminación de género.**

**M
A
R
Z
O**

**BLOQUE
LENGUA:
18/19/20**

- 18. El desarrollo del lenguaje. Lenguaje y pensamiento. Evolución de la comprensión y de la expresión. La comunicación no verbal. Problemas más frecuentes en el lenguaje infantil.**
- 19. La enseñanza y el aprendizaje de la lengua en la Educación Infantil. Técnicas y recursos para la comprensión y la expresión oral. La intervención educativa en el caso de lenguas en contacto.**
- 20. La literatura infantil. El cuento: su valor educativo. Criterios para seleccionar, utilizar y narrar cuentos orales o escritos. Actividades a partir del cuento. La biblioteca de aula.**

**A
B
R
I
L**

**BLOQUE
LENGUAJES
1:
25/21/22**

- 25. Formación de capacidades relacionadas con el desarrollo lógico-matemático. Recursos didácticos y actividades adecuadas a la etapa de Educación Infantil.**
- 21. La educación musical en Educación Infantil. El descubrimiento del sonido y del silencio. Características y criterios de selección de las actividades musicales. Los recursos didácticos. El folklore popular.**
- 22. Evolución de la expresión plástica en los niños y niñas. Elementos básicos del lenguaje plástico. Objetivos, contenidos, materiales, actividades, estrategias metodológicas y de evaluación de la expresión plástica. Modelos y estereotipos.**

**M
A
Y
O**

**BLOQUE
LENGUAJES
2:
23/24**

23. La expresión corporal. El gesto y el movimiento. La expresión corporal como ayuda en la construcción de la identidad y de la autonomía personal. Juego simbólico y juego dramático. Las actividades dramáticas.
24. La influencia de la imagen en el niño. La lectura e interpretación de imágenes. El cine, la televisión y la publicidad. Criterios de selección y utilización de materiales audiovisuales y de las nuevas tecnologías en la Educación Infantil.

Resultados en la anterior convocatoria en nuestro centro

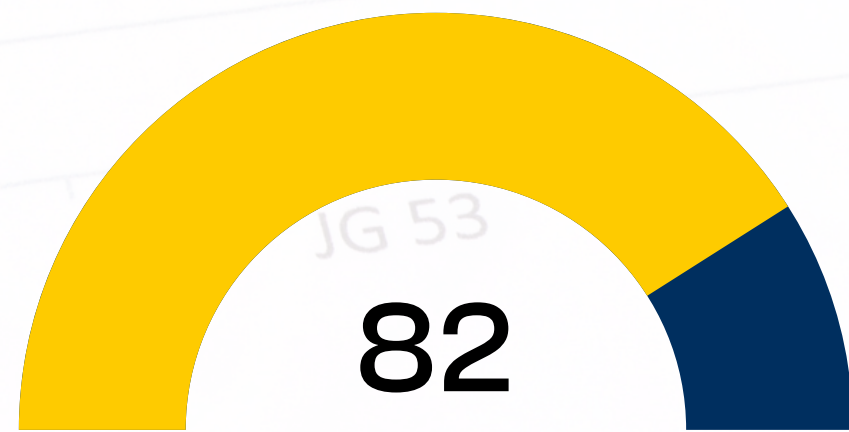

% de alumnos aprobados

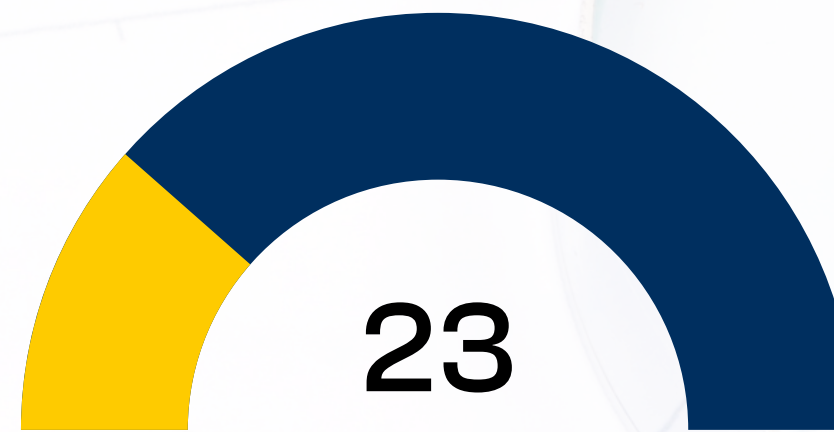

Plazas obtenidas

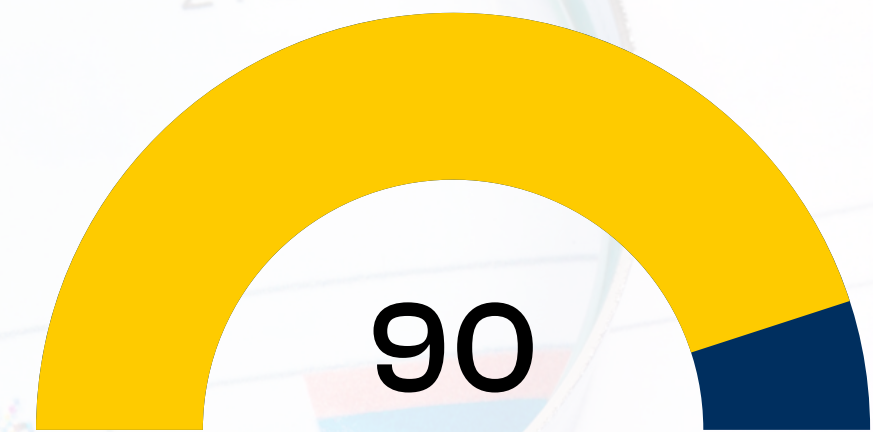

% satisfacción con los
preparadores



% plena satisfacción con
el centro

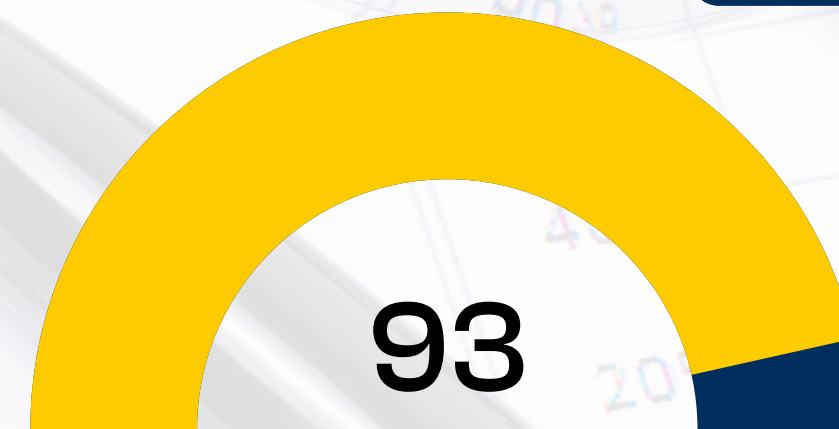

% de alumnos que recomiendan
nuestro centro

MODALIDADES

Una clase semanal de 5 horas, que permanecerá grabada durante 7 días para que puedas visualizarla en otro momento.

PRESENCIAL

- 5 horas de clase semanales
- Acceso al campus AulaTecnos (mensajería, tutorías virtuales, chat, foros, descarga de material, etc.)
- Posibilidad de acceder a la clase online en caso de no poder asistir de forma presencial.
- Comunicación continua con los preparadores a través del campus virtual.

ONLINE

- 5 horas de clase semanales en directo por videoconferencia.
- Acceso al campus AulaTecnos (mensajería, tutorías virtuales, chat, foros, descarga de material, etc.)
- La preparación on-line se lleva a cabo a través de la plataforma de videoconferencia, así como de la plataforma educativa AulaTecnos.
- Comunicación continua con los preparadores a través del campus virtual.

Preparación Online

Nuestro método Online está basado en la virtualización del aula a través de un sistema de plataforma de videoconferencia con una arquitectura tecnológica muy avanzada. El alumnado accede al aula como lo haría un alumno presencial, pero sin moverse de casa.

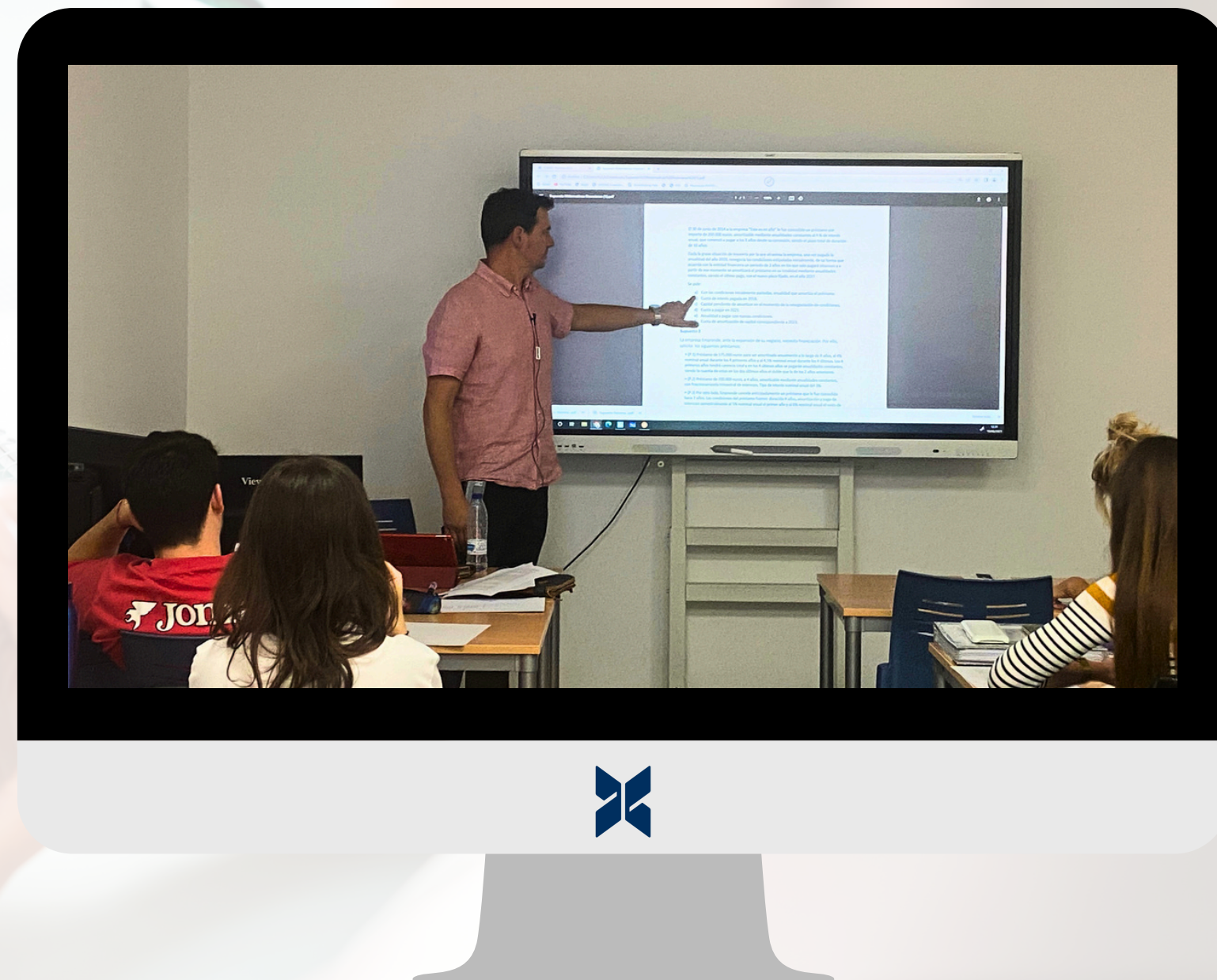

TecnosZubia
OPOSICIONES

Sencillo

Donde Quieras

Multiplataforma



AulaTecnos

AulaTecnos es el aula virtual de Tecnoszubia. Centro de Estudios Tecnoszubia pretende usar de manera intensiva las nuevas tecnologías para que con el apoyo del equipo técnico se convierta en una ventaja con respecto al resto de aspirantes. En todo momento el personal del Centro estará accesible para ayudar a los alumnos que tuvieran más dificultad con el uso de las TIC.

Precio matrícula	150€
------------------	------

Si te matriculas antes del 30 de junio, las tarifas de las mensualidades son las siguientes:

	Nuevos Alumnos	Antiguos Alumnos
Precio mensualidad	150€ 140€	120€ 110€

Si te matriculas después del 30 de junio, el precio de la mensualidad varía en función del mes de incorporación, según la siguiente tabla:

Si comienzas en:	Nuevos Alumnos	Antiguos Alumnos
Julio-septiembre	150€	120€
Noviembre	160€	130€
Diciembre	170€	140€
Enero	180€	150€
Marzo	210€	180€
Abril	250€	220€

*Enseñanza no oficial y no conducente a la obtención de un título con carácter oficial o certificado de profesionalidad.

“

Tu opción de futuro



TecnosZubia
OPOSICIONES

ENCUENTRANOS EN



FACEBOOK



INSTAGRAM

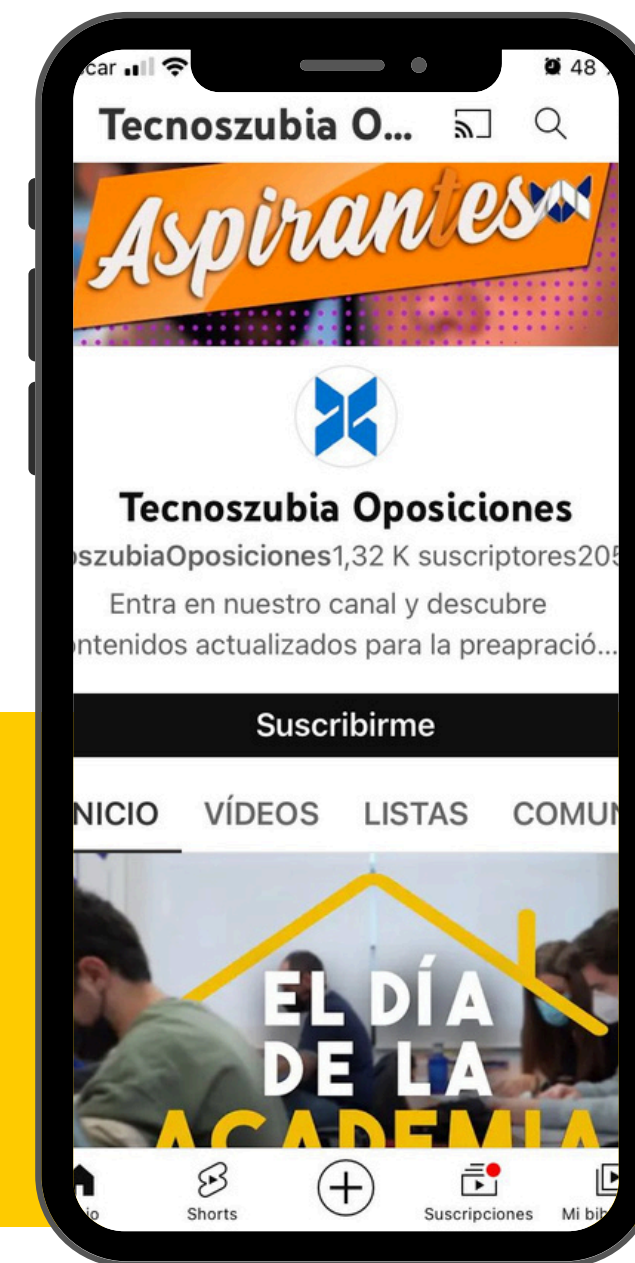

YOUTUBE

**Siempre a tu disposición para
resolver tus dudas en**



958 890 387

hola@tecnoszubia.es

696 262 694